



**129-1999**

**PUTE med prikker**

**Materiale:** Pt Petunia 200 g fg 1 bark 250.... eller sand 249.  
100 g fg 2 lyng 237..... " bark 250.

**Tilbehør:** Innerpute 50 x 50 cm.

**Veiledende p:** 4 ½.

**129-1999****PUTE med prikker**

**Materiale:** Pt Petunia 200 g fg 1 bark 250.... eller sand 249.  
100 g fg 2 lyng 237..... " bark 250.

**Tilbehør:** Innerpute 50 x 50 cm.

**Veiledende p:** 4 ½.

**Strikkefasthet:** 20 m glattstrikk på p 4 ½ = 10 cm.

**KONTROLLÉR STRIKKEFASTHETEN! Stemmer den ikke, må du skifte p.  
Strikker du fastere, bruk tykkere p. Strikker du løsere, bruk tynnere p.**

**Mål:** Ca 48 cm x 48 cm.

Legg opp 190 m med fg 1 på p 4 ½. Strikk glattstrikk og mønster iflg Diagr rundt til arb, etter 5 omg ensfg, måler ca 48 cm. Fell av. Sy puten sm oppe og nede med attersting fra vrangen slik at prikkene blir sentrert på puten, eller hekle sm med kjm. La det være igjen en åpning på ca 20 cm nederst slik at puten kan legges inn før sømmen lukkes helt.

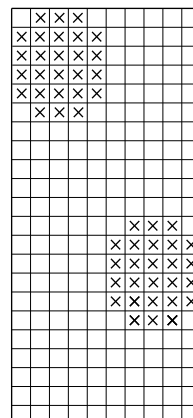

□ = fg 1  
⊗ = fg 2