



## 7 Skjerf og hals

Garn: Rauma Puno Petit

Skjerf: Lys lilla nr 868

Hals: Oransje nr 282

350 g

150 g

Veil. pinnenr: Rundp nr 8

## 7 Skjurf og hals

Se bilder side 13, 21 og 23

**Garn:** Rauma Puno Petit

**Skjurf:** Lys lilla nr 868

350 g

**Hals:** Oransje nr 282

150 g

**Veil. pinnenr:** Rundp nr 8

**Strikkefasthet:** 12 m = 10 cm

Kontroller strikkefastheten: Stemmer den ikke må du skifte pinner.

Strikker du fastere, bruk tykkere pinner. Strikker du løsere, bruk tynnere pinner.

**Mål:**

Skjurf: 33 cm x 250 cm

Hals: Omkrets 113 cm x 30 cm

**Skjurf:**

Legg opp 39 m med dobbelt garn på p nr 8. Strikk frem og tilbake mønster etter diagrammet. Begynn ved X på diagrammet. Ta 1. m løs av (det er kant-m og regnes ikke med i mønsteret). Strikk til hele skjurfet måler ca 250 cm, eller til ønsket lengde. Fell av.

**Hals:**

Legg opp 136 m med dobbelt garn på p nr 8. Strikk rundt mønster etter diagrammet til arbeidet måler ca 30 cm. Fell løst av.

Diagram :

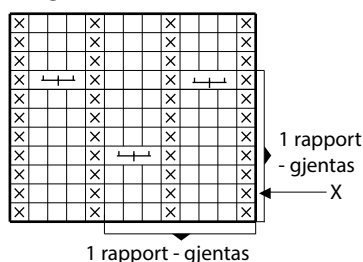

□ = r på retten

⊗ = vr på retten

⊞ = Strikk 3 r sammen, men la maskene være på venstre pinne, 1 kast og strikk de 3 m r sammen igjen (= 3 m) Slipp maskene over på høyre pinne

