



Alpakka 10 MOD. 25

Votter

Garn: Rauma Puno

- | | | | | |
|-------------------------------------|---------------------------------|-------------------------------------|-----------------------|------------------------|
| <input type="checkbox"/> | Alt 1:
Farge 1: Brun nr 2320 | <input type="checkbox"/> | Alt 2:
Hvit nr 811 | En str
50 g
50 g |
| <input checked="" type="checkbox"/> | Farge 2: Hvit nr 811 | <input checked="" type="checkbox"/> | Grå nr 1311 | |

Veil. pinner: 5 korte pinner nr 6

25 Votter

Se bilde side 9

Garn: Rauma Puno

En str

	Alt 1:	Alt 2:	
<input type="checkbox"/>	Farge 1: Brun nr 2320	Hvit nr 811	50 g
<input checked="" type="checkbox"/>	Farge 2: Hvit nr 811	Grå nr 1311	50 g

Veil. pinnenr: 5 korte pinner nr 6

Strikkefasthet: 14 m = 10 cm

Mål: Hel lengde (med oppbrett) ca 55 cm

Høyre vott:

Legg opp 30 m på p nr 6 med farge 1. Strikk glattstrikk rundt 5 omg. Strikk så mønster etter diagram 1, til arbeidet måler 12 cm. Strikk 2 omg med farge 1, på 2. omg felles det jevnt fordelt til 26 m. Strikk 1 r og 1 vr 6 omg. Strikk så votten videre etter diagram 2, ved X på diagrammet settes 7 m til tommel på en tråd. På neste omg legges det opp 7 m over tommelhullet. Fortsett til felling og fell som angitt. På 1. og 3. pinne felles slik: Ta 1 m løs av, strikk 1 m r, trekk den løse m over. På 2. og 4. pinne felles slik: Strikk 2 m r sammen. Fell til det er 4 m igjen, trekk tråden gjennom m og fest godt.

Tommel:

Ta maskene fra tråden over på p nr 6, og plukk opp 7 m på undersiden av tommelen og 1 m i hver side = 16 m. Strikk mønster etter diagram 3 og fell som diagrammet viser.

Venstre vott:

Strikkes likedan som høyre, men diagrammet speilvendes.

Diagram 2:

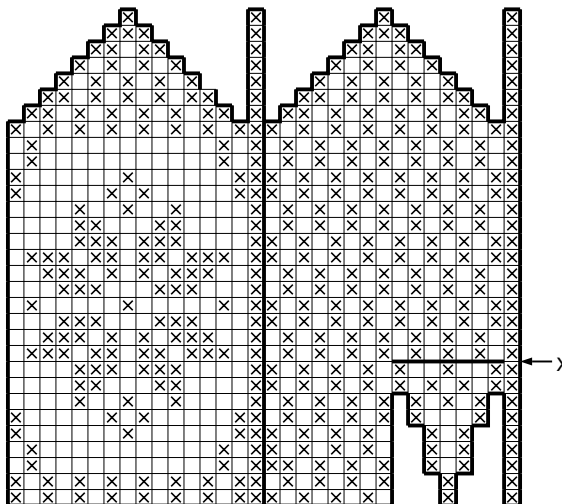

Diagram 3:

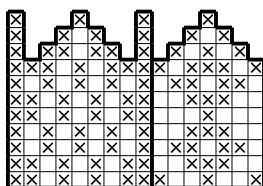

Diagram 1:



1 rapport
- gjentas

= Farge 1
 = Farge 2